Memoria Anual 2023

FUNDACIÓN PROBITAS

MENÚ

SIGUIENTE >

· MENÚ ·

• **CARTA DE LA DIRECTORA** •

• **LA FUNDACIÓN PROBITAS** •
- La Fundación Probitas en 2 minutos
- Mejoramos la salud
- Agenda de la Fundación Probitas 2023
- Sabías que...

• **PROGRAMA LOCAL** •
- **Educación para la salud** •
  - Dinem Junts!
  - Refuerzo de la alimentación infantil > RAI
  - Salud escolar > Proyecto Healthy
  - Mentoría > Proyecto Meraki
  - Intervención educativa con animales > Potes Amigues
- **Formación e investigación** •
  - Formación en salud mental
  - Profesionales en mente

• **PROGRAMA INTERNACIONAL** •
- **Mapa de proyectos internacionales** •
- **Refuerzo de laboratorios** •
  - Paraguay
  - Kenia
  - Colombia
  - Etiopía
  - Costa de Marfil

• **Enfermedades Tropicales Desatendidas** •
- Esquistosomiasis > Sierra Leona
- Lepra y otras enfermedades > Rep. Democrática del Congo
- Equinococosis > Perú
- Leishmaniasis > El Salvador
- Chagas > Bolivia
- Leishmaniasis cutánea > Bolivia

• **Investigación, Desarrollo e Innovación** •
- ARIS Software de gestión de laboratorio
- Proyecto iMAGING
- Becas Probitas-SEMTSI

• **Mejora de oportunidades** •
- Tabax Nité > Escuela de la vida
- Yakaar

• **REDES Y ALIANZAS** •

• **RECURSOS ECONÓMICOS** •

• **EQUIPO HUMANO** •

• **COMUNICACIÓN** •

· CARTA DE LA DIRECTORA ·

La Fundación Probitas trabaja para mejorar **la igualdad de oportunidades de los colectivos vulnerables** mediante la labor de todo nuestro equipo y de las entidades, asociaciones y administraciones públicas con las que trabajamos a diario.

A nivel internacional, seguimos avanzando hacia la **equidad en la salud** y desde hace cinco años, hemos centrado parte de nuestros recursos en programas de lucha contra las Enfermedades Tropicales Desatendidas (ETD) en poblaciones marginadas. Desde Probitas, estamos convencidos de que la eliminación de las ETD, que afectan a más de 1.000 millones de personas en el mundo, es un motor para una mayor equidad social y económica. Es esperanzador que en 2023 seis países lograsen eliminar al menos una de estas patologías que producen tanto sufrimiento humano y estigmatización.

En este contexto de gran vulnerabilidad, es importante destacar la eficacia de las actividades de **prevención a nivel comunitario** en el programa de rehabilitación de Laboratorios. En la visita del equipo de Probitas al Chaco Paraguayo donde hemos reforzado dos laboratorios de diagnóstico, es muy relevante el testimonio de Jesica, una joven embarazada de siete meses que no sabía nada de la enfermedad de Chagas hasta que Probitas puso en marcha su proyecto: "Ya no vamos a ir a otros hospitales que quedan lejos. Yo no sabía sobre el Chagas y aquí me dijeron que tengo que hacerme la prueba porque eso no tiene síntomas, no se ve y después se hace grande el corazón y ya es tarde. Si tengo Chagas puedo dañar al bebé también".

> "QUIERO AGRADECER EL ESFUERZO, LA DETERMINACIÓN Y EL TRABAJO DIARIO DEL EQUIPO DE LA FUNDACIÓN Y ENTIDADES COMPROMETIDAS CON PROBITAS PARA CONSEGUIR UN MUNDO MÁS JUSTO Y SOSTENIBLE.

A nivel local, estamos muy comprometidos con la **Educación para la Salud** como la estrategia más efectiva para promover la adopción, a largo plazo, de estilos de vida saludables entre los menores y sus familias. Desde Probitas promovemos el rol educativo de la enfermera escolar en el proyecto Healthy con el que se ha conseguido reducir el sobrepeso de un colectivo de menores en una comunidad escolar en Valencia, en un entorno de alta vulnerabilidad.

Por otra parte, durante el año 2023 hemos impulsado distintos proyectos de formación y apoyo para los profesionales que están en contacto con menores en situación de vulnerabilidad para mejorar su bienestar emocional y ofrecerles herramientas para poder gestionar las situaciones complejas con las que se enfrentan a diario. Creemos firmemente que **cuidar a los cuidadores** contribuye directamente a la mejora del estado de salud física y mental de estos menores.

Me gustaría felicitar a las personas becadas del programa **Yakaar** que han conseguido retornar a Senegal de manera segura y digna, superando las dificultades de crear y gestionar su propio negocio e integrarse de nuevo en su comunidad de origen. Después de tres ediciones, el programa se centrará ahora en fomentar nuevas oportunidades de emprendimiento con jóvenes en Senegal.

En 2023 se ha renovado la web de la Fundación, ahora rediseñada para comunicar nuestra misión e iniciativas de manera más visual e intuitiva, estrenando un nuevo vídeo corporativo "La Fundación Probitas en 2 minutos".

Para finalizar, quiero agradecer el esfuerzo, la determinación y el trabajo diario del **equipo de la Fundación Probitas** y de todas aquellas personas –personal sanitario, educadores sociales, trabajadores comunitarios, monitores– y entidades comprometidas con Probitas para conseguir un mundo más justo y sostenible.

· LA FUNDACIÓN PROBITAS EN 2' ·

Descubre en solo dos minutos todos los programas que realizamos en la Fundación Probitas, a nivel local e internacional, para **mejorar la salud y el bienestar** de personas en situación de vulnerabilidad o riesgo de exclusión social.

¡Clica para reproducir el vídeo!

FUNDACIÓN PROBITAS

"MEJORAMOS LA SALUD DE PERSONAS EN SITUACIÓN DE VULNERABILIDAD Y/O EN RIESGO DE EXCLUSIÓN SOCIAL"

LOCAL

- Educación para la Salud
- Formación e investigación

SALUD · PREVENCIÓN · EQUIDAD · IGUALDAD OPORTUNIDADES · SOSTENIBILIDAD · DIAGNÓSTICO · COMPROMISO · BIENESTAR EMOCIONAL

INTERNACIONAL

- Refuerzo laboratorios
- Enfermedades tropicales desatendidas
- Investigación, desarrollo e innovación
- Mejora de oportunidades

HÁBITOS SALUDABLES · CALIDAD · INNOVACIÓN · EDUCACIÓN · FORMACIÓN

LA AGENDA DE LA FUNDACIÓN PROBITAS 2023

LOS HITOS MÁS DESTACADOS

ENERO
- Encuentro de Pau Gasol con jóvenes del Dinem Junts
- Puesta en marcha de un nuevo laboratorio de diagnóstico clínico en República Dominicana

FEBRERO
- Talleres de educación sexual y reproductiva para jóvenes con Fundació Dexeus Dona

MARZO
- Jornada de salud visual con la Fundación Barraquer

ABRIL
- Inicio de los 6 proyectos de la convocatoria internacional de Enfermedades Tropicales Desatendidas

MAYO
- Probitas socio protector de la Sociedad Española de Medicina Tropical y Salud Internacional (SEMTSI)

JUNIO
- Inicio Mentoría Social con familias (proyecto Meraki)

JULIO
- Actividades de verano "Estiu per a tothom"

AGOSTO
- Proyectos emprendimiento Yakaar tercera edición en marcha

SEPTIEMBRE
- Inicio actividades programa RAI "Ayudas comedor" y "A Merendar"
- Inicio nuevo proyecto "Dinem Junts" en Huelva

OCTUBRE
- Inicio programas de formación en salud mental: "Capacita't" y "Profesionales en Mente"

NOVIEMBRE
- Inicio "Potes Amigues": intervención educativa con perros en educación infantil

DICIEMBRE
- Puesta en marcha de dos laboratorios de diagnóstico clínico en el Chaco Paraguay

· SABÍAS QUE... ·

ÁREAS EN LAS QUE TRABAJAMOS

ÁMBITO LOCAL

Pobreza infantil

- España es el tercer país del continente europeo con una **mayor tasa de riesgo de pobreza infantil**, por detrás de Rumania y Bulgaria.
- Un tercio de los niños, niñas y adolescentes (NNA) se encuentran en riesgo de pobreza y/o exclusión social, casi **2,6 millones de menores**.

Hábitos saludables

- La prevalencia de **obesidad infantil** en España alcanza el **33,4 %** de la población infantil y adolescente y es aún mayor en entornos con un mayor porcentaje de pobreza infantil.
- La mitad de la población infantil y adolescente incumple la recomendación de **horas de sueño**.
- Solo un **29,4 %** de la población de 8 a 16 años alcanza los **60 minutos de actividad física** cada día de la semana.

Bienestar emocional

- Un **32%** de la población infantil y adolescente declara sentirse **preocupada, triste o infeliz**.
- Entre los jóvenes, **4 de cada 10** afirman haber experimentado de forma muy frecuente. síntomas asociados a la **falta de salud mental**. La adolescencia es un período crucial para el desarrollo de hábitos sociales y emocionales importantes para el bienestar mental.

ÁMBITO INTERNACIONAL

Acceso a la salud

- La mitad de la población mundial carece de **acceso a servicios básicos de salud**.
- El acceso a la salud no es un privilegio, es un derecho humano. Cada año, **70 millones de personas** se empobrecen como consecuencia de los **gastos en salud** que deben afrontar ellas o sus familias.
- Los ODS para 2030 establecen la meta de lograr la **Cobertura Universal de Salud**, que garantice que todas las personas, en todos los lugares, tengan acceso a los servicios de salud que necesitan sin el riesgo de empobrecerse.

Enfermedades Tropicales Desatendidas (ETD)

- Las ETD afectan a **más de 1.000 millones de personas**.
- Se trata de **21 enfermedades causadas por agentes patógenos** como virus, bacterias, parásitos, hongos y toxinas.
- A lo largo de 2023, **seis países lograron eliminar como problema de salud pública al menos una de estas patologías**. Ya son 50 los que han conseguido eliminar al menos una, para 2030 la meta es que lo logren 100 países.
- El agua, el saneamiento y la higiene insalubres son responsables de la muerte de alrededor de **1.000 niños menores de cinco años cada día**. La provisión de agua, saneamiento e higiene es una de las principales actuaciones de salud para prevenir estas enfermedades.

Laboratorios de diagnóstico clínico

- En países en desarrollo existe un **déficit sistemático de infraestructuras sanitarias** y en particular de laboratorios de diagnóstico.
- La **formación de base** de los técnicos en estas zonas es insuficiente para gestionar correctamente un laboratorio y asegurar la calidad de los resultados.
- **El equipamiento especializado es inexistente** o está en mal estado porque no existe un mantenimiento adecuado.

Fuentes de información:

Eurostat 2022, Estudio AROPE (EAPN), Estudio PASOS (Gasol Foundation), Barómetro Juventud y Género 2023 (FAD), Unicef, OMS- Universal Health Coverage, OMS- Neglected Tropical Diseases, UHC 2030.

· PROGRAMA LOCAL ·

Proyectos de acción social y salud, desarrollados en nuestro entorno más cercano. Tiene por objetivo **mejorar la salud y calidad de vida de niños, niñas y adolescentes en situación de vulnerabilidad**, en un periodo clave en su desarrollo personal y social.

• EDUCACIÓN PARA LA SALUD

Trabajamos para mejorar el estado de salud de niños, niñas y adolescentes a través de la educación como herramienta para adquirir conocimientos y promover actitudes y **hábitos saludables** y garantizando una **alimentación equilibrada**.

• FORMACIÓN E INVESTIGACIÓN

Capacitamos y aportamos **herramientas a profesionales** que están en contacto con los menores y realizamos estudios para mejorar el estado de salud físico y mental de niños, niñas y adolescentes.

CONTRIBUIMOS A ALCANZAR LOS SIGUIENTES
OBJETIVOS DE DESARROLLO SOSTENIBLE (ODS) DE LAS NACIONES UNIDAS

1 FIN DE LA POBREZA · 2 HAMBRE CERO · 3 SALUD Y BIENESTAR · 4 EDUCACIÓN DE CALIDAD · 5 IGUALDAD DE GÉNERO · 10 REDUCCIÓN DE LAS DESIGUALDADES · 17 ALIANZAS PARA LOGRAR LOS OBJETIVOS

· EDUCACIÓN PARA LA SALUD ·

Mejoramos el estado de salud de niños, niñas y adolescentes a través de la educación como herramienta para adquirir conocimientos y promover **actitudes y hábitos saludables**, además de garantizar una alimentación equilibrada.

ACCIONES PARA UNA VIDA SALUDABLE

ALIMENTACIÓN

ACTIVIDAD FÍSICA Y DEPORTE

BIENESTAR EMOCIONAL

DESCANSO

HIGIENE

"DINEM JUNTS! ME AYUDA A SENTIRME MÁS SEGURA Y CON MÁS GANAS DE VENIR AL COLEGIO.

ASHLY,
BENEFICIARIA PROGRAMA DINEM JUNTS!

RECURSO SOCIOEDUCATIVO DIRIGIDO A JÓVENES DE SECUNDARIA

DINEM JUNTS!

491 ADOLESCENTES EN EL CURSO 2022-23

17 PROYECTOS

11 MUNICIPIOS

Ofrecemos acompañamiento socioeducativo con profesionales cualificados en un espacio de protección, **promovemos hábitos saludables y garantizamos una alimentación sana y equilibrada**.

En 2023, hemos realizado distintos talleres que fomentan los hábitos saludables y valores como la ecología o la sostenibilidad entregando unas botellas reutilizables para fomentar la reducción de plásticos.

· CUIDAMOS DE LA SALUD DE LOS JÓVENES DEL DINEM JUNTS! ·

SALUD VISUAL
"MIREM PER TU" FUNDACIÓN BARRAQUER

Se han realizado **revisiones oftalmológicas y optométricas gratuitas** a 39 jóvenes del Dinem Junts! de Cornellà y Sabadell. Se detectaron 11 casos con dificultades de visión a los que se han prescrito y financiado una parte del coste de las gafas.

EDUCACIÓN SEXUAL Y REPRODUCTIVA
FUNDACIÓ DEXEUS DONA

Orientamos a jóvenes del Dinem Junts! en los cambios que experimentan y **fomentamos la promoción de una sexualidad sana y la prevención de conductas de riesgo**. En el curso 2023-2024 realizamos un total de 5 talleres a un grupo de 30 jóvenes de Dinem Junts! de Sabadell que participaron activamente y mostraron gran interés. Destacamos la implicación de otros agentes del territorio como la Biblioteca Sabadell Sud que cedió el espacio para los talleres y las referentes de Salud Comunitaria que impartieron una sesión formativa final destinada a los familiares de los jóvenes.

REFUERZO DE LA ALIMENTACIÓN INFANTIL

RAI

10.933 MENORES EN EL CURSO 2022-23

330 PROYECTOS

54 MUNICIPIOS

Garantizamos la alimentación de niñas, niños y adolescentes **ofreciendo una comida saludable al día y promoviendo los hábitos saludables** y el desarrollo integral del menor.

EL PROYECTO RAI SE ENFOCA EN DISTINTAS LÍNEAS

AYUDAS COMEDOR

Garantizamos **una comida saludable** al día en el comedor escolar.

1.785 MENORES EN EL CURSO 22/23
190 ESCUELAS
44 MUNICIPIOS

A MERENDAR

Meriendas saludables que fomentan los **hábitos saludables** y la importancia de una alimentación equilibrada.

4.367 MENORES
48 CENTROS
26 MUNICIPIOS

¡VERANO PARA TOD@S!

En los meses de verano, la oferta de ocio y actividades para menores en riesgo de exclusión es muy baja.

Organizamos **actividades socioeducativas** en colaboración con los ayuntamientos y entidades locales.

4.781 MENORES
82 PROYECTOS
35 MUNICIPIOS

“

CON EL PROGRAMA HEALTHY HEMOS LOGRADO REDUCIR UN 10% EL SOBREPESO DE LOS ALUMNOS DEL CENTRO.

SARAY CAROD,
ENFERMERA ESCOLAR

SALUD ESCOLAR

PROYECTO HEALTHY

Promovemos la Educación para la salud (EpS) en los centros educativos, aportando recursos y mejora de oportunidades a través del trabajo en red con la administración local, los equipos educativos del centro y las familias.

277 PARTICIPANTES (ALUMNOS, FAMILIAS Y EQUIPO EDUCATIVO DEL CENTRO)

9.207 INTERVENCIONES EN LA ENFERMERÍA

205 TALLERES EN EDUCACIÓN PARA LA SALUD

Se trata de un proyecto integrado de **atención sanitaria y fomento de hábitos saludables** que se desarrolla en el colegio Santiago Apóstol en el Cabañal (Valencia) para una población infantil en riesgo de exclusión social.

El proyecto tiene tres áreas de intervención con objetivos específicos que se coordinan y trabajan conjuntamente para mejorar la salud del alumnado del colegio, involucrando a toda la comunidad educativa: asistencia sanitaria y promoción de la salud mediante la enfermera escolar, alimentación equilibrada y de calidad mediante el comedor escolar y promoción de la actividad física y el deporte.

MENTORÍA

PROYECTO MERAKI

Promovemos la **mentoría social ofreciendo apoyo y orientación** a personas que se encuentran en condición de riesgo o exclusión para enfrentarse a los desafíos sociales y alcanzar metas personales, así como para fomentar relaciones de confianza y fortalecer habilidades sociales.

Se ha iniciado un proyecto piloto de mentoría en familia en el municipio de Llagostera con **16 familias** en colaboración con los servicios sociales y la fundación Resilis. La familia mentora proporciona un apoyo integral y personalizado, orientación y acompañamiento a la familia mentorada para ayudarles a superar desafíos, alcanzar metas y mejorar su calidad de vida.

A través de la relación de mentoría se promueve un estilo de vida saludable, se realizan actividades enfocadas a la alimentación, la actividad física, el descanso y la economía doméstica.

INTERVENCIÓN EDUCATIVA CON ANIMALES

POTES AMIGUES

95 MENORES **2** ESCUELAS **1** MUNICIPIO

Tras los buenos resultados de la prueba piloto con jóvenes del Dinem Junts de Salt, hemos iniciado la intervención con perros en la etapa de educación infantil para **favorecer las habilidades sociales de niños y niñas y mejorar sus capacidades sociales y emocionales**. Se ha iniciado una prueba piloto en dos escuelas de máxima complejidad de Figueres y participan **más de 80 niños y niñas** de I5 (Infantil, 5). Las sesiones están realizadas y supervisadas por un profesional especializado de CTAC-Girona.

La presencia del animal se convierte en un recurso motivador que estimula el interés por el aprendizaje, contribuyendo a un **desarrollo integral y positivo** de los menores mejorando su bienestar emocional tal como ha demostrado el proyecto de terapia canina llevado a cabo en colaboración con el Hospital Vall D'Hebron en los últimos cinco años. Los resultados han sido publicados en tres artículos científicos.

> "LA INTERACCIÓN CON PERROS EN ETAPAS INFANTILES TEMPRANAS EVIDENCIA QUE ESTOS MEJORAN LA CAPACIDAD DE PROMOVER Y FACILITAR LA INTERACCIÓN SOCIAL Y, AL MISMO TIEMPO, MODULAN LA CONDUCTA, MEJORANDO LA INTEGRACIÓN Y FAVORECIENDO EL DESARROLLO EMOCIONAL Y SOCIAL.

· FORMACIÓN E INVESTIGACIÓN ·

Capacitamos y formamos a profesionales, desarrollamos material de prevención y promoción de la salud y realizamos estudios que contribuyen a mejorar el estado de salud física y mental de niños, niñas y adolescentes.

¿CÓMO LO HACEMOS?

FORMACIONES

ESTUDIOS

SENSIBILIZACIONES

“

LAS SESIONES DE FORMACIÓN ME AYUDAN A CONECTAR CON MIS SENTIMIENTOS Y A COMPRENDER LOS DE LOS DEMÁS.

ADRIÀ GARCIA, COORDINADOR ESCOLA NOVES OPORTUNITATS · FUNDACIÓ MARIANAO

PROFESIONALES EN MENTE

El programa "Profesionales en Mente" (PEM), impulsado junto a la Fundación Vidal i Barraquer, ofrece formación basada en la mentalización a profesionales que trabajan día a día en contextos educativos de alta complejidad, con el objetivo de mejorar su gestión emocional.

46 PROFESIONALES FORMADOS

La promoción de la **capacidad de mentalización** impacta en el nivel y la calidad de **resolución de los conflictos** con los que lidian diariamente, mejorando así su bienestar emocional. El proyecto piloto se inició en uno de nuestros Institutos de referencia y se replicó en dos centros educativos de Santa Coloma de Gramenet. El resultado fue muy positivo y en el curso 2023/24 hemos trasladado la intervención al ámbito educativo no formal, realizando la formación a **dos equipos de profesionales de la Fundació Marianao**.

Se está desarrollando un estudio para constatar que la promoción de la capacidad de mentalización de los profesionales en el centro de trabajo, puede **mejorar las estrategias de resolución de conflictos, reducir la vivencia de estrés y fomentar el bienestar** de los propios profesionales.

FORMACIÓN EN SALUD MENTAL

Capacitamos a profesionales de las entidades con las que colaboramos, no expertos en salud mental, que acompañan a niños, niñas y adolescentes en su día a día y a sus familiares.

56 PERSONAS FORMADAS

2.100 DESCARGAS DE "GUÍAS SALUD MENTAL"

En colaboración con Salut Mental Catalunya, el proyecto "CAPACITA'T, pel benestar d'infants, adolescents i joves" forma a profesionales y familiares para **mejorar el acompañamiento a los menores** contribuyendo así a prevenir las complicaciones derivadas del malestar emocional o de problemas de salud mental.

· PROGRAMA INTERNACIONAL ·

Programas de cooperación internacional cuya finalidad es la de **mejorar las condiciones de vida y el acceso a la salud** de las poblaciones más vulnerables que viven en zonas remotas del planeta con escasez de recursos.

REHABILITACIÓN LABORATORIOS

Reforzamos **infraestructuras** y dotamos de **equipos de laboratorio**, formamos a personal local y promocionamos programas de salud comunitaria en el área de influencia del laboratorio.

ENFERMEDADES TROPICALES DESATENDIDAS

Damos soporte a sistemas públicos de salud a través de entidades locales en la **lucha contra estas enfermedades** que causan sufrimiento, estigmatización y altas tasas de morbilidad y mortalidad.

INVESTIGACIÓN, DESARROLLO E INNOVACIÓN

Proyectos que aúnan la lucha contra las **Enfermedades Tropicales Desatendidas** y la mejora del **diagnóstico de laboratorio**.

MEJORA DE OPORTUNIDADES

Damos la oportunidad a personas de Senegal a **desarrollar su máximo potencial** en su país de origen.

CONTRIBUIMOS A ALCANZAR LOS SIGUIENTES
OBJETIVOS DE DESARROLLO SOSTENIBLE (ODS) DE LAS NACIONES UNIDAS

1 FIN DE LA POBREZA · 3 SALUD Y BIENESTAR · 4 EDUCACIÓN DE CALIDAD · 5 IGUALDAD DE GÉNERO · 6 AGUA LIMPIA Y SANEAMIENTO · 7 ENERGÍA ASEQUIBLE Y NO CONTAMINANTE · 10 REDUCCIÓN DE LAS DESIGUALDADES · 17 ALIANZAS PARA LOGRAR LOS OBJETIVOS

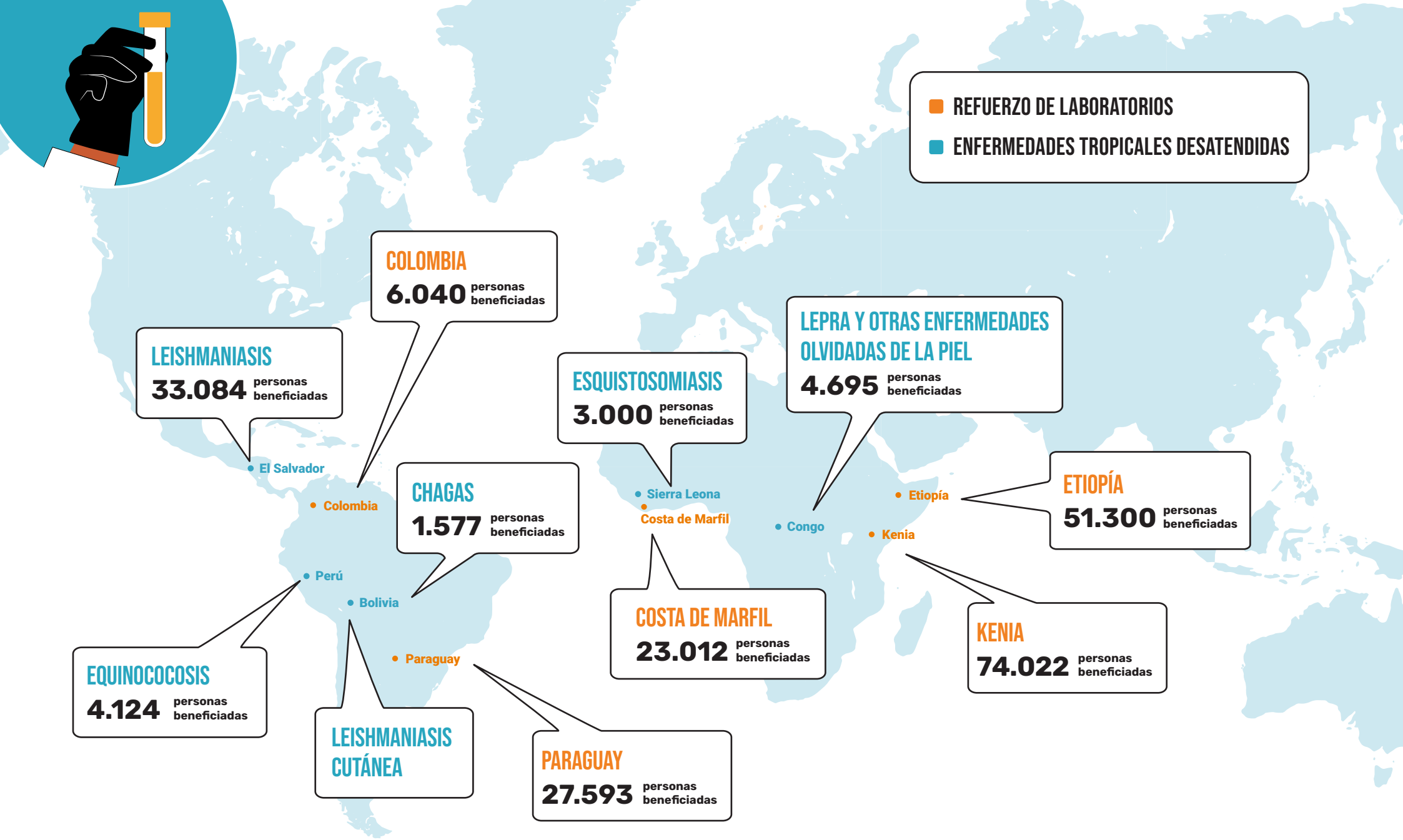
REFUERZO DE LABORATORIOS
ENFERMEDADES TROPICALES DESATENDIDAS
COLOMBIA
6.040 personas beneficiadas
LEISHMANIASIS
33.084 personas beneficiadas
El Salvador
Colombia
CHAGAS
1.577 personas beneficiadas
ESQUISTOSOMIASIS
3.000 personas beneficiadas
Sierra Leona
Costa de Marfil
LEPRA Y OTRAS ENFERMEDADES OLVIDADAS DE LA PIEL
4.695 personas beneficiadas
Congo
Etiopía
Kenia
ETIOPÍA
51.300 personas beneficiadas
Perú
Bolivia
Paraguay
EQUINOCOCOSIS
4.124 personas beneficiadas
LEISHMANIASIS CUTÁNEA
PARAGUAY
27.593 personas beneficiadas
COSTA DE MARFIL
23.012 personas beneficiadas
KENIA
74.022 personas beneficiadas

· REFUERZO DE LABORATORIOS ·

Mejoramos la salud de las poblaciones más vulnerables a través del **fortalecimiento de los servicios de diagnóstico clínico**.

Desde 2008, Probitas ha reforzado **36 laboratorios** que mejoran el acceso a la salud de más de **1.000.000 de personas** en **15 países**.

¿CÓMO LO HACEMOS?

MEJORA DE INFRAESTRUCTURAS

DOTACIÓN DE EQUIPOS Y SUMINISTROS

CAPACITACIÓN DE PERSONAL

LAS 5 FASES DEL PROGRAMA

DIAGNÓSTICO DE SITUACIÓN

ADECUACIÓN DEL LABORATORIO

FORMACIÓN Y GESTIÓN

SALUD COMUNITARIA

EVALUACIÓN FINAL

“

SEGUIRÉ CAPACITANDO A LA GENTE PARA QUE CONOZCAN LA ENFERMEDAD DE CHAGAS Y SE HAGAN LOS ANÁLISIS.

MAURELIANA CABALLERO
PROMOTORA DE SALUD EN EL CHACO PARAGUAYO

EN ASOCIACIÓN CON ISGLOBAL

PARAGUAY

27.593 PERSONAS BENEFICIARIAS

Hemos rehabilitado **dos laboratorios** en el Centro de Salud Teniente Irala Fernández de segundo nivel y en la unidad de salud familiar (USF) Campo Aceval, en el Departamento de Presidente Hayes del Chaco paraguayo.

Este proyecto ha mejorado el acceso y la capacidad de diagnóstico, y en base al mismo, el tratamiento de la infección por T. cruzi y de otras enfermedades prevalentes en la infancia, como las diarreas y desnutrición. En paralelo, se han realizado **acciones de educación para la salud** en las comunidades, que fortalecen el conocimiento de la enfermedad de Chagas por parte de la población local para prevenir el contagio y reducir la prevalencia.

Se ha formado a 35 técnicos de laboratorio en diagnóstico para el cribado de la enfermedad de Chagas. Además, se han capacitado 61 promotores de salud en torno a la prevención y control de la enfermedad en las comunidades.

· LA HISTORIA DE MAURELIANA ·

Maureliana Caballero es una mujer paraguaya que, gracias a la capacitación promovida por la Fundación Probitas, decidió realizarse el test de la enfermedad de Chagas y, al ser el resultado positivo, iniciar el tratamiento.

Hoy en día, ha completado satisfactoriamente su tratamiento y está curada. Ahora es **promotora de salud en Dos Palmas**, una pequeña comunidad del Chaco paraguayo. Junto a otras mujeres, trabaja en las comunidades cercanas alertando sobre cómo se puede contraer la enfermedad y la **importancia de realizarse el test de detección**.

En las charlas, explica su experiencia, la necesidad de seguir el tratamiento y cómo prevenir el contagio. Además, Maureliana visita a las mujeres embarazadas, detecta a los niños y niñas enfermos o desnutridos, apoya en las vacunaciones infantiles y acompaña en sus tratamientos crónicos a las personas mayores que no pueden desplazarse.

EN ASOCIACIÓN CON KAPERUR

KENIA

74.022 PERSONAS BENEFICIARIAS

3 CLÍNICAS MÓVILES

1.500 PERSONAS SENSIBILIZADAS

En una primera fase, hemos mejorado la capacidad diagnóstica rehabilitando **un laboratorio** en el Hospital de Chemolingot en el condado de Baringo, en el noroeste de Kenia. La mayoría de los diagnósticos se realizaban en base al diagnóstico clínico, sin ningún test de laboratorio realizado al paciente.

La intervención comunitaria se realiza de manera transversal mediante **clínicas móviles** que llevan el diagnóstico, tratamiento y sensibilización a la población Pokot.

EN ASOCIACIÓN CON SINERGIAS

COLOMBIA

6.040 PERSONAS BENEFICIARIAS

La visita al terreno evidenció que, para las personas del Departamento Vaupés, acceder a algunas pruebas de salud implica desplazamientos aéreos de muy alto costo o esperas de varias semanas para obtener los resultados.

En 2023, hemos trabajado en la **fase de evaluación de necesidades del proyecto**, así como en la adquisición de algunos **equipos básicos para el diagnóstico** de las patologías más comunes para los laboratorios de Carurú y Taraira, una zona que presenta una de las más altas proporciones de población indígena en Colombia.

EN ASOCIACIÓN CON FUNDACIÓN PABLO HORSTMANN

ETIOPÍA

51.300 PERSONAS BENEFICIARIAS

Hemos finalizado la rehabilitación de **un laboratorio** en la clínica materno-infantil Let Children Have Health y hemos fortalecido las **capacidades y conocimientos del equipo técnico de laboratorio**, lo que ha permitido ampliar los servicios prestados y mejorar la atención tanto de la población pediátrica como gestante. La clínica se ha convertido en centro de referencia para detección y tratamiento, así como de formación, investigación y diagnóstico de enfermedades tropicales, HIV, tuberculosis, malaria y desnutrición.

Se ha reforzado en diagnóstico a 9 técnicos de laboratorio pertenecientes a la propia clínica y al hospital distrital más cercano a Meki.

EN ASOCIACIÓN CON ANESVAD

COSTA DE MARFIL

23.012 PERSONAS BENEFICIARIAS

En el centro de salud urbano de Chiépo y el centro de salud rural de Iroporia, región de Divo, en Costa de Marfil, hemos finalizado la **rehabilitación de sus respectivos laboratorios**. Hemos mejorado los equipamientos e instalado una **cabina de flujo invertido** en Chiépo para proporcionar seguridad a los técnicos durante el diagnóstico de tuberculosis.

Se han realizado **sensibilizaciones masivas** y educación comunitaria sobre la importancia de acudir a los centros de salud en lugar de acudir a los curanderos tradicionales. Se han formado **106 líderes comunitarios y 13 profesionales sanitarios**.

· ENFERMEDADES TROPICALES DESATENDIDAS ·

Damos **soporte a los sistemas públicos** de salud a través de entidades locales en la lucha contra estas enfermedades que causan sufrimiento, estigmatización y altas tasas de morbilidad y mortalidad.

ACCIONES PARA HACER FRENTE A LAS ENFERMEDADES TROPICALES DESATENDIDAS (ETD)

ESTRUCTURAS SANITARIAS

DIAGNÓSTICO

AGUA, SANEAMIENTO E HIGIENE

ASISTENCIA

FORMACIÓN

INVESTIGACIÓN

CONTROL DE VECTORES

SENSIBILIZACIÓN

“

SERÁ NECESARIO INCREMENTAR LA INVERSIÓN, ACOMPAÑAR A LOS MINISTERIOS DE SALUD EN SUS ESTRATEGIAS Y TRANSVERSALIZAR LOS PROGRAMAS DE LAS ENFERMEDADES, ENTRE OTRAS ACCIONES, PERO ACTUANDO UNIDOS, LOGRAREMOS AVANZAR EN LA ELIMINACIÓN DE LAS ENFERMEDADES TROPICALES DESATENDIDAS.

ANNA VEIGA, DIRECTORA GENERAL

EN ASOCIACIÓN CON FUNDACIÓ MÓN CLÍNIC

ESQUISTOSOMIASIS · SIERRA LEONA

3.000 PERSONAS BENEFICIADAS

Fortalecemos el diagnóstico clínico y de laboratorio y evaluamos las zonas de transmisión comunitaria de la esquistosomiasis y otras ETD con afectación abdominal, en la zona de Makeni, Sierra Leona.

El proyecto incluye la **capacitación en diagnóstico clínico** a través de la **formación en ecografía clínica abdominal** y la **capacitación de laboratorio** para el diagnóstico de la esquistosomiasis y otras ETD. En 2023 se han comprado dos ecógrafos portátiles con lectura digital y se ha realizado la primera formación de 40 horas en ecografía abdominal a 47 miembros del personal sanitario del hospital.

EN ASOCIACIÓN CON THE LEPROSY MISSION

LEPRA Y OTRAS ENFERMEDADES OLVIDADAS DE LA PIEL · REPÚBLICA DEMOCRÁTICA DEL CONGO

4.695 PERSONAS BENEFICIADAS

Reforzamos la **capacidad del personal local y de trabajadores voluntarios** en la identificación de la lepra y otras ETD de la piel. La intervención se realiza mediante la gestión integrada de casos utilizando la **aplicación SkinApp** para mejorar el diagnóstico e identificación precoz en el seno de la comunidad.

Durante 2023, se han hecho 150 sesiones de sensibilización. Además, se ha capacitado a 19 trabajadores comunitarios sobre el uso de la App SkinApp y la mitad ya son capaces de realizar el diagnóstico de forma autónoma.

A través de esta aplicación, se están rastreando los casos de lepra y sus contactos y se les está entregando un kit profiláctico para interrumpir la transmisión horizontal.

EN ASOCIACIÓN CON PRODEIN

EQUINOCOCOSIS · PERÚ

4.124 PERSONAS BENEFICIADAS

Trabajamos con una visión 360° en la lucha contra la equinococosis en una región del Perú en la que la prevalencia de la enfermedad es muy elevada. Se realizan **acciones con una perspectiva One Health** para interrumpir la transmisión mediante el apoyo con veterinarios, la prevención en las comunidades y la educación en salud en las escuelas.

En 2023 se organizaron campañas de detección de quistes por ecografía en los municipios del proyecto. Igualmente, se ha preparado material educativo y se ha iniciado la formación y sensibilización acerca de la enfermedad en los centros escolares de la zona. Para determinar la prevalencia real de la enfermedad se ha realizado un censo poblacional en las aldeas y caseríos. Así se podrá trabajar con una línea de base adecuada y medir los avances realizados al final del proyecto.

EN ASOCIACIÓN CON FARMAMUNDI

LEISHMANIASIS · EL SALVADOR

33.084 PERSONAS BENEFICIADAS

El proyecto permitirá mejorar la capacidad institucional en el **abordaje diagnóstico y terapéutico de la leishmaniasis**, promover acciones entre el Ministerio de Salud y las comunidades para su abordaje preventivo y epidemiológico y fortalecer los conocimientos, actitudes y prácticas de la población en la identificación y prevención de la enfermedad.

A lo largo del último año se ha elaborado la línea de base del proyecto, se han iniciado las **obras de rehabilitación**, se ha equipado el **laboratorio de Santa Rosa de Lima** y se ha capacitado a **9 técnicos de laboratorio**. También se han realizado formaciones al personal de salud en diagnóstico, en clínica y en tratamiento de la leishmaniasis y se ha capacitado a más de **40 promotores de salud** así como a responsables de epidemiología y control de vectores y a voluntarios de los comités de salud de las comunidades en el control y prevención de la enfermedad.

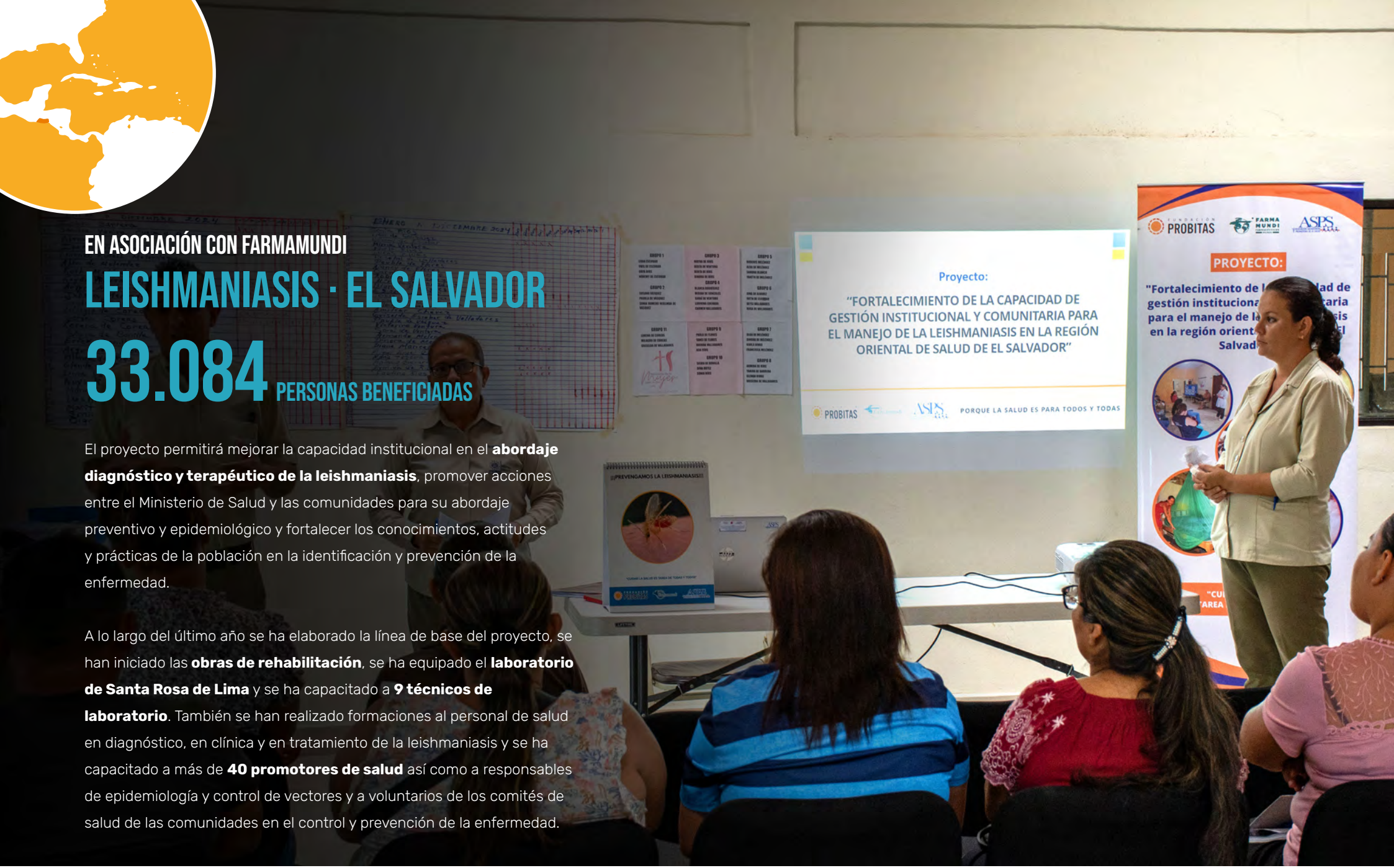

EN ASOCIACIÓN CON FUNDACIÓN NOR SUD

CHAGAS · BOLIVIA

1.577 PERSONAS BENEFICIADAS

Durante el año 2023 se ha realizado un diagnóstico habitacional fruto del cual se han **rehabilitado y mejorado 77 viviendas de familias campesinas**. En cada una de estas comunidades se complementa con capacitaciones de sensibilización en higiene del hogar, vigilancia y prevención del vector del Chagas.

En paralelo, se han formado a **59 promotores** para los puntos de información vectorial (PIV). Estos PIV se han equipado para implementar un seguimiento y control vectorial. Se han desarrollado también **guías para la implementación de campañas de Educación para la Salud** a nivel comunitario y se han ejecutado otras campañas de limpieza e higiene medioambiental en las comunidades.

Finalmente, se ha fortalecido el sistema de vigilancia epidemiológica mediante capacitaciones en recolección y registro de datos por parte del personal de salud responsable.

EN ASOCIACIÓN CON
INSTITUTO DE SALUD CARLOS III

LEISHMANIASIS CUTÁNEA · BOLIVIA

Desarrollamos un **estudio operacional** para avanzar en el diagnóstico de Leishmaniasis cutánea y mucocutánea en dos departamentos endémicos en Bolivia. El estudio consiste en la **realización de pruebas de diagnóstico** basadas en técnicas de biología molecular y si los resultados del estudio son positivos, se realizará una propuesta para su implementación en el marco de la política nacional de salud. En 2023 se ha desarrollado el protocolo científico del estudio que analizará 550 muestras.

· INVESTIGACIÓN, DESARROLLO E INNOVACIÓN ·

Tiene como objetivo la investigación y el desarrollo mediante proyectos innovadores que contribuyen a **mejorar la salud y la calidad de vida de las comunidades más vulnerables** una vez se implementan en terreno.

ARIS SOFTWARE DE GESTIÓN DE LABORATORIO

Diseñamos, en colaboración con el DTIM (Database Technologies and Information Management) de la Universitat Politècnica de Catalunya, el software ARIS (Analytical Request Information System) para la gestión de pacientes, analíticas y tests de laboratorio.

El programa estará disponible en la web de Probitas de forma gratuita. Los interesados podrán descargar el software, configurarlo en su idioma y personalizarlo de manera muy sencilla sin necesidad de conocimientos informáticos.

PROYECTO IMAGING

El proyecto de investigación "iMAGING" tiene como objetivo desarrollar un sistema que permita realizar **diagnósticos de microscopía seguros y en tiempo real** en cualquier parte del mundo mediante un teléfono **móvil acoplado a un microscopio**. Las imágenes capturadas se pasan a través del software ARIS que, mediante una subrutina de **inteligencia artificial**, emite el diagnóstico final de la imagen.

El equipo multidisciplinar formado por la Fundación Probitas, la Universitat Politècnica de Catalunya (UPC) y Vall d'Hebron Institut de Recerca (VHIR) ha desarrollado un primer prototipo de Inteligencia Artificial para diagnóstico automatizado de malaria. Se ha realizado también la prueba piloto en el laboratorio de Drassanes del VHIR.

BECAS PROBITAS-SEMTSI

Desde la Fundación Probitas, como Socio Protector de la Sociedad Española de Medicina Tropical y Salud Internacional (SEMTSI), colaboramos con la convocatoria anual de **dos becas para estancias de profesionales o estudiantes del ámbito de la Medicina Tropical o la Salud Internacional** en centros de salud de países africanos con alta prevalencia de Enfermedades Tropicales Desatendidas.

· MEJORA DE OPORTUNIDADES ·

Damos la **oportunidad a personas de Senegal** de desarrollar su máximo potencial en su país de origen a través de la formación y el emprendimiento.

CONTRIBUIMOS A ALCANZAR LOS SIGUIENTES
OBJETIVOS DE DESARROLLO SOSTENIBLE (ODS) DE LAS NACIONES UNIDAS

1 FIN DE LA POBREZA · 3 SALUD Y BIENESTAR · 4 EDUCACIÓN DE CALIDAD · 5 IGUALDAD DE GÉNERO · 10 REDUCCIÓN DE LAS DESIGUALDADES · 17 ALIANZAS PARA LOGRAR LOS OBJETIVOS

EN COLABORACIÓN CON HA HA TAY

TABAX NITÉ - ESCUELA DE LA VIDA

GANDIOL, SENEGAL

85 JÓVENES FORMADOS

60% SON MUJERES

Formamos a jóvenes en **oficios y emprendimiento para ofrecer oportunidades y frenar la migración** en zonas rurales. La construcción del cuarto y último módulo, que se dedicará a la formación en construcción de muebles artesanales, marca un hito en este proyecto de transformación y empoderamiento comunitario en Gandiol.

FORMACIÓN EN:

- CONSTRUCCIÓN SOSTENIBLE
- AGROECOLOGÍA
- ARTESANÍA Y TEXTIL
- AUDIOVISUAL

FORMACIÓN TRANSVERSAL EN:

- EMPRENDIMIENTO
- LIDERAZGO
- DERECHOS HUMANOS

PROYECTO YAKAAR

El programa de becas Yakaar (que significa "esperanza" en la lengua local Wolof) ofrece un **acompañamiento integral a migrantes senegaleses** para retornar de forma segura y digna a su país. Después de una formación empresarial en Barcelona, las personas becadas vuelven a Senegal y reciben ayuda logística, asesoramiento técnico y soporte económico para su proyecto.

En esta tercera y última edición de Yakaar se han puesto en marcha **5 proyectos de emprendimiento en Senegal** facilitando el retorno de estas personas a sus poblaciones de origen: Dakar, Touba y Saint Louis. Se trata de pequeños negocios familiares que emplean hasta 2 personas en diferentes sectores: venta al detalle (venta de telas, pescadería), distribución (mayorista pescado) y servicios (guardería, instalación de fibra óptica).

En 2023 **se han consolidado los proyectos de las dos primeras ediciones:** una empresa de distribución de batidos, una granja avícola y una panadería.

"ESTOY MUY SATISFECHO DE VER CADA DÍA CÓMO EL TERRENO QUE COMPRÉ EN 2020 ES HOY UNA GRANJA RENTABLE. AGRADEZCO EL SOPORTE DE TODO EL EQUIPO DE YAKAAR QUE ME HA DADO SOPORTE PARA QUE MI SUEÑO SE HAYA HECHO REALIDAD.

· MBAYE DIALLO · AGRO-MBAYE-PRO

Este emprendedor de la primera edición de Yakaar ha conseguido un retorno digno a Ziguinchor, su lugar de origen, y estar de nuevo con su familia que le ha apoyado en su proyecto.

Gracias al programa de becas, Mbaye ha creado una **granja avícola con 3 gallineros y una pequeña explotación agrícola** y está comercializando sus productos en el sector de la restauración y a particulares.

· REDES Y ALIANZAS ·

NOS ALINEAMOS CON EL OBJETIVO 17 DE LOS ODS 2030

Fortalecemos la **Alianza Mundial para el Desarrollo Sostenible**, movilizando e intercambiando conocimientos, capacidad técnica, tecnología y recursos.

17 ALIANZAS PARA LOGRAR LOS OBJETIVOS

Desde la Fundación Probitas promovemos la **creación de alianzas** para conseguir la sostenibilidad de los proyectos tanto a nivel local como internacional.

· LOCAL ·

Otras entidades colaboradoras: Asociación de desarrollo comunitario Gazteleku, Asociación Entre Amigos de Sevilla, Asociación Juvenil ATZ, PAIDEIA, Associació Atzavara-Arrels, Associació de Veïns i Veïnes Camp Rodó, Associació Espai João Martí, Associació Esportiva Can Deu, Associació Prosec, Centre d'Esplai infantil i Juvenil Mowgli, Centre educatiu Esclat, Centre Infantil i Juvenil Esplai Eixida, CEPS projectes socials, Club d'esplai Bellvitge, D'eP, El Far, Esclat Associació Solidaritat i Servei Santa Teresina, Escola Josep Pallach, Escola Parc de les Aigües, Esplai La Florida, Federació d'Entitats els Garrofers, Fundació Barraquer, Fundació Carles Blanch, Fundació Dexeus Mujer, Fundació Germina, Fundació IDEA, Fundació Institut de Reinserció Social, Fundació La Vinya, Fundació Mossen Frederic Bara, Fundació Pere Closa, Fundació Pere Tarrés, Fundació Salut Alta, Fundació SER,Gi, Fundación El Tranvia, Germanes de la Caritat de Sant Vicenç de Paül, Hermanas Oblatas del Santísimo Redentor, INSOC Guadalhorce, Salesians Girona, Salesians La Mina, Salesians Lleida, Salesians Mataró, Save the Children, Suara cooperativa, Une-T Asociación juvenil.

Administraciones Públicas: Ajuntament de Cornellà de Llobregat, Ajuntament de Santa Coloma de Gramenet, Consell Comarcal del Gironès, Consell Comarcal d'Osona, Ajuntament d'Aitona, Ajuntament d'Alcarràs, Ajuntament d'Alfarràs, Ajuntament de Badia del Vallès, Ajuntament de Barberà del Vallès, Ajuntament de Canovelles, Ajuntament de Castellar del Vallès, Ajuntament de Granollers, Ajuntament de L'Hospitalet de Llobregat, Ajuntament de Lleida, Ajuntament de Mollet del Vallès, Ajuntament de Montcada i Reixac, Ajuntament de Montornès del Vallès, Ajuntament de Parets del Vallès, Ajuntament de Ripollet, Ajuntament de Sabadell, Ajuntament de Salt, Ajuntament de Sant Adrià del Besòs, Ajuntament de Terrassa, Ayuntamiento de Alguazas, Ayuntamiento de Archena, Ayuntamiento de Ceutí, Ayuntamiento de Coslada, Ayuntamiento de Torres de Cotillas, Ayuntamiento de Huelva.

· INTERNACIONAL ·

- Ministerio de salud pública y bienestar social de República de Paraguay
- Kenya Baringo County medical services
- Ministerio de salud gobierno de El Salvador
- Ministerio de salud de Colombia
- Ministerio de salud de Perú
- Ministerio de salud y deportes de Bolivia

· EMPRESAS COLABORADORAS ·

· RECURSOS ECONÓMICOS ·

INGRESOS 2023: 3.541.106 €

En la Fundación Probitas recibimos el 0,7% de los beneficios anuales de Grifols S.A. que son cedidos por los accionistas de la compañía. Además, en 2023 se han captado recursos de particulares a través de la campaña Twin Families destacando las donaciones de los empleados de Grifols y también de distintas empresas con un importe de 51.106 €. El excedente del ejercicio ha sido de 7.070 €.

GASTOS 2023: 3.534.036 €

Desde la Fundación Probitas destinamos 2.749.670 € (78% de los recursos) a los diferentes programas con el siguiente desglose por líneas de actuación:

ÁMBITO PROYECTOS

69% LOCAL	31% INTERNACIONAL

DISTRIBUCIÓN FONDOS POR LÍNEA DE ACTUACIÓN

1.904.313 € — **69%** SALUD Y BIENESTAR DE MENORES VULNERABLES

• Educación para la salud •	**1.785.004 €**
• Refuerzo Alimentación infantil	1.105.893 €
• Dinem Junts!	631.684 €
• Otros programas	47.427 €
• Salud Especializada •	**30.400 €**
• Formación e investigación •	**88.909 €**

781.378 € — **29%** ACCESO EQUITATIVO A LA SALUD

• Refuerzo de laboratorios •	**362.029 €**
• Enfermedades Tropicales Desatendidas •	**419.349 €**

63.979 € — **2%** IGUALDAD DE OPORTUNIDADES

• YAKAAR y Tabax Nité •	**63.979 €**

Las cuentas anuales de la Fundación Probitas de 2023 serán presentadas en la Generalitat de Catalunya, cumpliendo con el periodo legal establecido.

· EQUIPO HUMANO ·

PATRONATO

Núria Martín
Presidenta del Patronato
Abogada y cofundadora de Osborne Clarke

Dr. Bonaventura Clotet
Vocal
Director del Instituto de Investigación del Sida IrsiCaixa

Dr. Enrique Grifols
Vocal
Médico ginecólogo

Dr. Antonio Páez
Vicesecretario del Patronato
VP, Scientific&Medical Affairs de Grifols

Oriol Bota
Vocal
Director Obra Social de Sant Joan de Déu
Representante de Sant Joan de Déu-Prov. Sant Rafael

María Montehermoso
Secretaria del Patronato
Abogada de Osborne Clarke

EQUIPO

Dra. Anna Veiga
Directora General

Patricia Plasencia
Directora Organización y Relaciones Externas

Dra. Mercedes Bosch
Program Manager Internacional

Javier Zulueta
Program Manager Internacional

Elisabeth Arnaldo
Program Manager Local

Cristina Vico
Program Manager Local

Víctor Flores
Project Manager Comunicación y Fundraising

Alicia Díaz
Administración y Contabilidad

Paula Llobet
Asistente Comunicación

· COMUNICACIÓN ·

ENFERMERÍA ESCOLAR PARA MEJORAR EL ESTADO DE SALUD DE LOS MENORES

Anna Veiga compartió un artículo de opinión en Valencia Plaza destacando la importancia de la enfermera escolar en su rol de Educación para la Salud y el impacto en la mejora del estado de salud de los menores, como muestran los resultados del **programa Healthy** que Probitas desarrolla en la Escuela Santiago Apóstol en Valencia.

PAU GASOL VISITA A LOS JÓVENES DEL DINEM JUNTS! DE CANOVELLES

El reconocido deportista Pau Gasol, presidente de la Gasol Foundation con la que colaboramos en el estudio PASOS sobre obesidad infantil de los menores en España, realizó una charla para promover los **hábitos saludables entre los jóvenes**. Todos juntos practicaron actividad física mediante juegos de básquet.

JÓVENES DE DINEM JUNTS! VISITAN UNA EXPOSICIÓN DE ALIMENTACIÓN SALUDABLE

Los jóvenes despidieron el curso escolar 2022-2023 con una salida formativa y lúdica, visitando la **exposición "Come, Actúa, Impacta"** en la sede de Fundesplai, en El Prat de Llobregat.

VER NOTICIA

INAUGURAMOS DOS NUEVOS LABORATORIOS EN PARAGUAY

El pasado noviembre, la Directora General Anna Veiga y el Program Manager Javier Zulueta inauguraron **dos laboratorios** que hemos rehabilitado en Paraguay en colaboración con el Instituto de Salud Global de Barcelona (ISGlobal). Se trata de un laboratorio en el Centro de Salud Teniente Irala Fernández de segundo nivel y un segundo laboratorio en la unidad de salud familiar (USF) Campo Aceval, en el Departamento de Presidente Hayes del Chaco paraguayo.

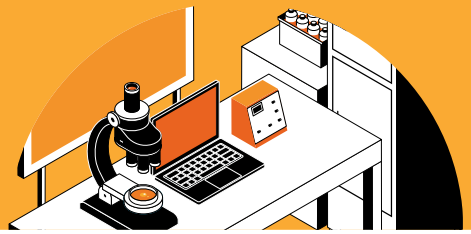

¡LA NUEVA WEB DE LA FUNDACIÓN PROBITAS!

El nuevo diseño comunica nuestra misión, iniciativas y noticias de manera más visual e intuitiva. Incluye el nuevo vídeo corporativo "La Fundación Probitas en 2 minutos". Descúbrela en **www.fundacionprobitas.org**. La Fundación Probitas agradece a los equipos de Digital Customer Experience e IT de Grifols por su apoyo en el desarrollo de esta nueva web.

IR A LA WEB

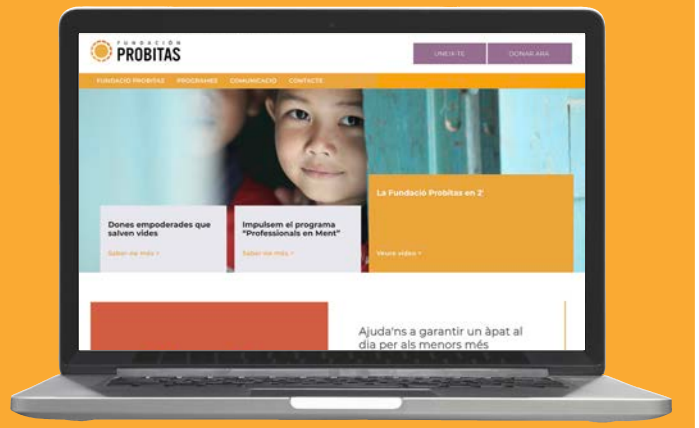

FOMENTAMOS LA SOSTENIBILIDAD CON BOTELLAS REUTILIZABLES

Jóvenes de los diferentes programas recibieron unas botellas reutilizables de la Fundación Probitas. Estuvieron muy contentos y expresaron su voluntad de **contribuir en el cuidado del medio ambiente**, reduciendo el uso de plásticos y apostando por el uso de envases reutilizables.

VER CARTEL

DONACIONES EMPLEADOS DE GRIFOLS

La pasada Navidad, empleados y empleadas de Grifols contribuyeron con sus donaciones y/o con el lote de Navidad a Twin Families.

En el marco de la campaña **"Queremos crecer junto a ti"**, se incluyó dentro del lote de Navidad una postal de Probitas que incluía, simbólicamente, unas semillas para plantar.

TWIN FAMILIES

Ayúdanos a garantizar una comida al día para los niños y las niñas más vulnerables.

Donar ahora

twinfamilies.org

C. Jesús i Maria, 6 • 08022 Barcelona • Tel. +34 935 710 500 • **probitas@fundacionprobitas.org** • **fundacionprobitas.org**